

SCHNITT A-A

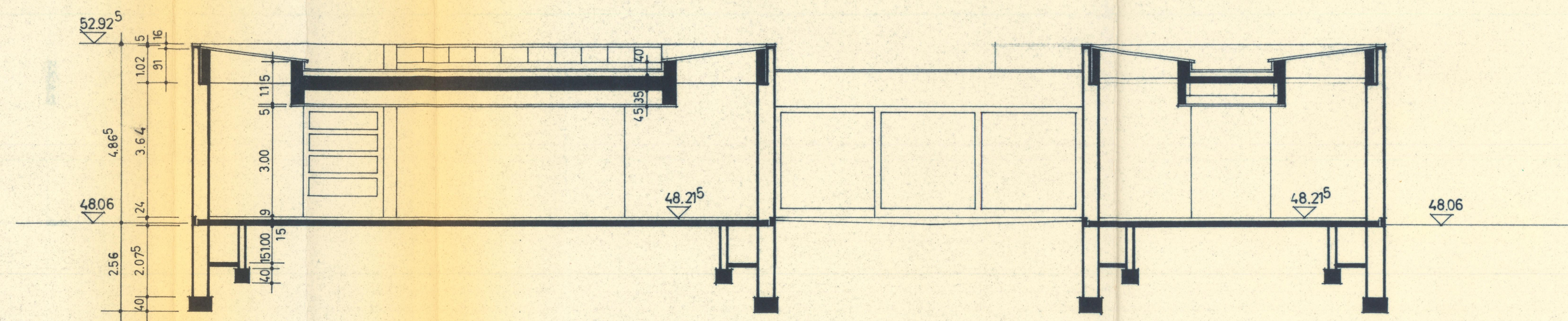

SCHNITT E-E

Bauaufsichtlich geprüft  
Berlin-Zehlendorf, den 30.12.1966  
Bezirksamt Zehlendorf von Berlin  
Abt. Bau- und Wohnungswesen  
Bauaufsichtsamt  
I. A.

*Dr. Müller*

Zum Entscheid-Nr. 511 vom 30.12.1966  
Bezirksamt Zehlendorf von Berlin  
Abt. Bau- und Wohnungswesen  
Bauaufsichtsamt

Genehmigt durch Bescheid Nr. 511 vom 30.12.1966  
Bezirksamt Zehlendorf von Berlin  
Abt. Bau- und Wohnungswesen  
Bauaufsichtsamt



BAUVORHABEN-ARCHIV U. AUSSTELLUNGS-GEBÄUDE M=1:100 BERLIN-DAHLEM, KÄUZCHENSTEIG 8 SCHNITTE A-A, E-E	
BAUHERR: DER SENAT VON BERLIN	
ANTRAGSTELLER: Der Senator für Wirtschaft und Kunst 19. Apr. 1966 <i>W. Müller</i>	
FÜR DIE DURCHFÜHRUNG: DER SENATOR FÜR BAU- U. WOHNUNGSWESEN IM AUFTRAG: <i>(ICA WARE)</i> BERLIN WILMERSDORF, DEN 27. MAI 1966 <i>W. Müller</i>	
LFD. NR. 13660	BL. NR. 13 BL. GR. 100 x 60